

ZMĚNA Č.2 ÚZEMNÍHO PLÁNU ŠELEŠOVICE

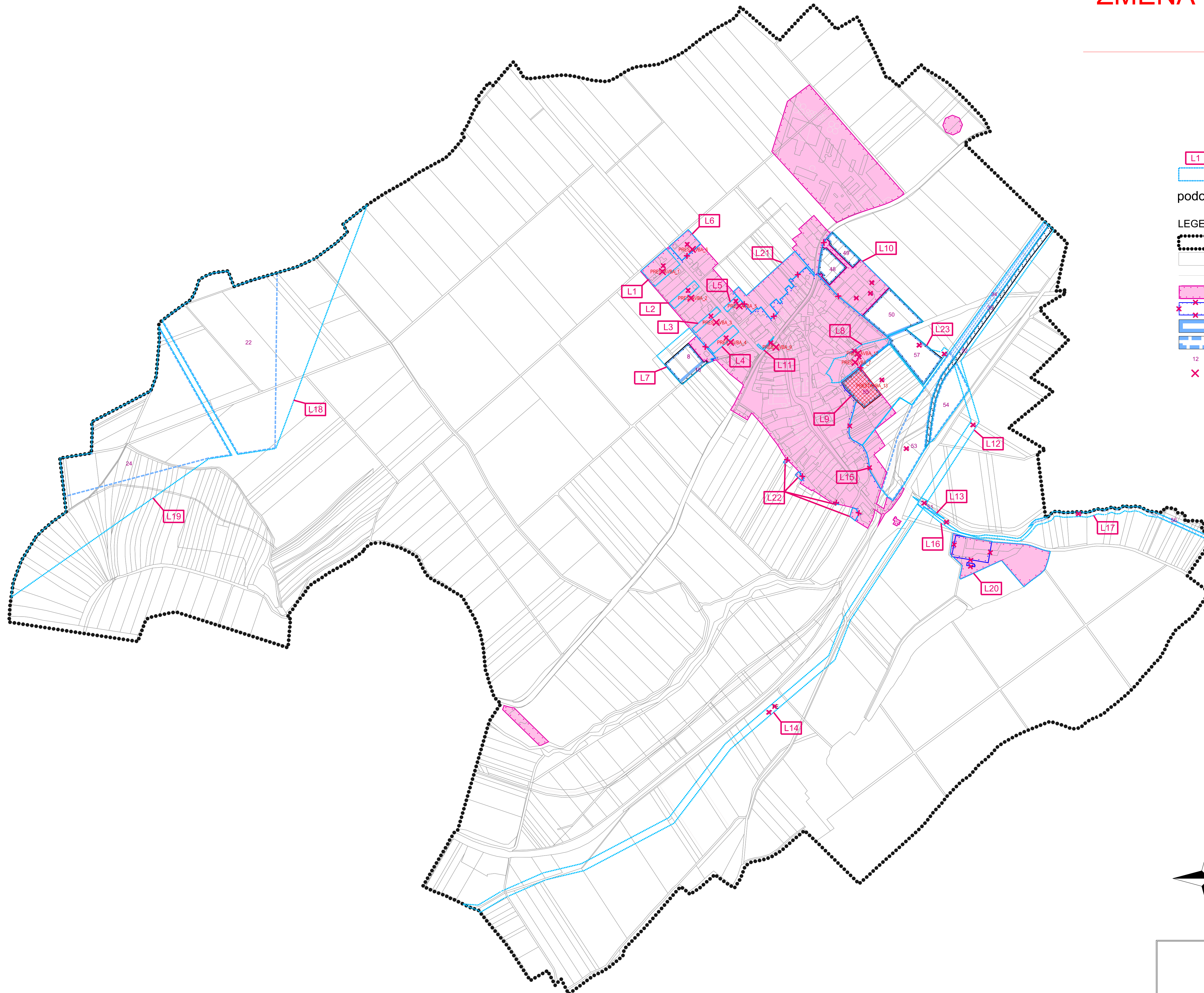

- L1 označení lokality Změny
- lokality Změny

podoba měněných prvků lokalit Změny v účinném ÚP

LEGENDA

- řešené území
- parcelní kresba
- vnitřní kresba parcel
- zastavěné území k 31.12.2017
- zrušená hranice zastavěného území
- návrhové plochy - zastavitelné plochy
- návrhové plochy - změny v krajíně
- 12 číslo návrhové plochy s rozdílným způsobem využití
- X zrušeno

lokality změny	popis změny
L1	vypouští se návrhová plocha č.1 a "PRESTAVBA_1"
L2	vypouští se návrhová plocha č.2 a "PRESTAVBA_2"
L3	vypouští se návrhová plocha č.3 a "PRESTAVBA_3"
L4	vypouští se návrhová plocha č.4 a "PRESTAVBA_4"
L5	vypouští se návrhová plocha č.5 a "PRESTAVBA_5"
L6	vypouští se návrhová plocha č.6 a "PRESTAVBA_6"
L7	úprava velikosti návrhové plochy č.8 a č.16
L8	vypouští se návrhová plocha č.9 a "PRESTAVBA_7", "PRESTAVBA_12"
L9	vypouští se návrhová plocha č.10; nově vymezená návrhová zastavitelná plocha č.55; nově vymezená "PRESTAVBA_13"
L10	vypouští se návrhová plocha č.11, 12,13; nově jsou vymezené návrhové plochy zastavitelné č.48, 49,50
L11	vypouští se návrhová plocha č.15 a "PRESTAVBA_9"
L12	vypouští se návrhová plocha č.25; nově vymezena návrhová zastavitelná plocha č.52
L13	vypouští se návrhová plocha č.26; nově vymezena návrhová ostatní plocha č.51
L14	vypouští se návrhová plocha č.27
L15	vypouští se návrhová plocha č.33; nově vymezeny návrhové ostatní plochy č.53 a 54; úprava velikosti návrhových ostatních ploch č.34 a 35
L16	vypouští se návrhová plocha č.43
L17	vypouští se návrhová plocha č.44; nově vymezena návrhová ostatní plocha č.56
L18	návrhová ostatní plocha č.22 upravena v návaznosti na sousední k.ú.
L19	návrhová ostatní plocha č.24 upravena v návaznosti na sousední k.ú.
L20	úprava zastavěného území dle skutečného stavu
L21	úprava zastavěného území dle skutečného stavu
L22	úprava zastavěného území dle skutečného stavu
L23	vypouští se návrhové plochy č.20, 28; nově vymezena návrhová zastavitelná plocha č.57
	změna datumu vymezení zastavěného území v celém řešeném území

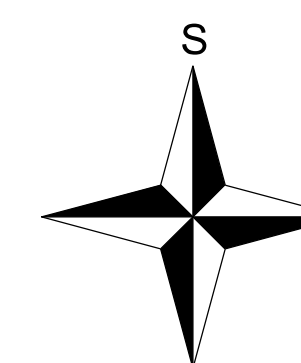

ZÁZNAM O ÚČINNOSTI		Otisk úředního razítka:
Vydávající správní orgán:	Zastupitelstvo obce Šelešovice	
Datum nabytí účinnosti změny č.2 územního plánu:	19.02.2020	
Pořizovatel: Jméno a příjmení:	Městský úřad Kroměříž Ing. arch. Pavel Masešník	
Funkce oprávněné úřední osoby pořizovatele:	referent stavebního úřadu	
Podpis:		

OBEDNATEL: OBEC ŠELEŠOVICE	PORIZOVATEL: MĚSTSKÝ ÚŘAD KROMĚŘÍŽ	AKTÉ KROMĚŘÍŽ KOLLÁROVA 629 MÚČO 619 394 ING.ARCH.MILAN KROUMAN
ZAKÁZKOVÉ ČÍSLO: K 2 -17	ODPOVĚDNÝ PROJEKTANT: ING. ARCH. MILAN KROUMAN	
ZMĚNA Č.2 ÚZEMNÍHO PLÁNU ŠELEŠOVICE		
OBSAH: VÝKRES ZÁKLADNÍHO ČLENĚNÍ ÚZEMÍ	MĚŘÍTKO: 1 : 5 000	DATUM: 01/2020
		V.C. P2-1

Příloha č.2