ÚZEMNÍ PLÁN KORYČANY

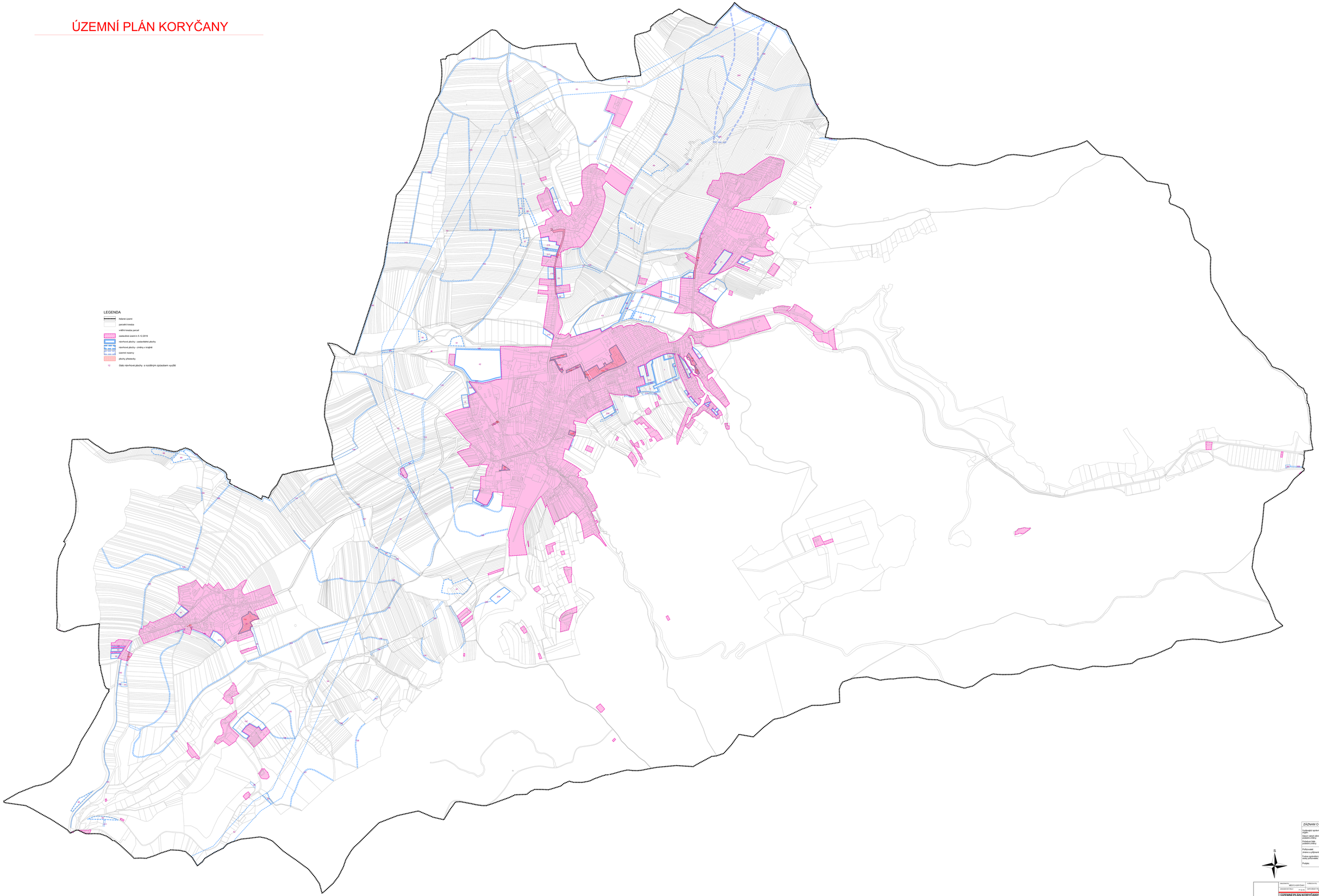

ZÁZNAM O ÚČINNOSTI		Otisk úředního razítka
Vydávající správný orgán:	Zastupitelstvo města Koryčany	
Datum nabytí účinnosti opatření:	19.05.2023	
Pořadové číslo změny:	1	
Pořizovatel změny a příjmení:	Městský úřad Kroměříž Ing.arch. Pavel Máselník	
Funkce oprávněné úřední osoby pořizovatele:	referent stavebního úřadu	Ing.arch. Pavel Máselník; Ing.arch. Pavel Máselník referent stavební úřad
Podpis:		

Příloha č.2

OBJEDNATEL: MĚSTO KORYČANY	ZHOTOVITEL: MĚSTSKÝ ÚŘAD KROMĚŘÍŽ	AKTÉ	ZÁKLADNÍ ÚTVAR ARCHITEKTURY A ÚZEMNÍHO PLÁNOVÁNÍ SPOLEČNOST AKTÉ s.r.o.
STUPEŇ DOKL.: Z ÚPD	ZODPOVĚDNÝ PROJEKTANT: Ing.arch. Pavel Máselník, MA, MA RNDr.Ing.Ing.arch.		
ÚZEMNÍ PLÁN KORYČANY ÚPLNÉ ZNĚNÍ PO VYDÁNÍ ZMĚNY č.1			
NÁZEV: VÝKRES ZÁKLADNÍHO ČLENĚNÍ ÚZEMÍ	MĚŘÍTKO: 1:5 000	DATUM: 4/2020	Č.P.: P2-1