ZMĚNA Č.1 ÚZEMNÍHO PLÁNU KORYČANY

lokalita změny	popis změny
L1	vypouští se návrhová zastavěná plocha č.29 - realizováno; úprava zastavěného území dle skutečného stavu
L2	nová je vymezená návrhová zastavěná plocha č.209
L4	vypouští se návrhová zastavěná plocha č.44 - částečně realizováno, nová se vymezuje návrhová zastavěná plocha č.212; úprava zastavěného území dle skutečného stavu
L5	vypouští se návrhová zastavěná plocha č.5 - realizováno
L6	vypouští se návrhová zastavěná plocha č.29
L7	vypouští se návrhová zastavěná plocha č.45 a 72 - realizováno; úprava zastavěného území dle skutečného stavu
L8	vypouští se návrhová zastavěná plocha č.41, 175, 179 - částečně realizováno, vypouští se návrhová plocha změny v krajině č.160; úprava zastavěného území dle skutečného stavu
L9	vypouští se návrhová plocha změny v krajině č.98 a nová se vymezuje návrhová plocha změny v krajině č.221
L10	vypouští se návrhová zastavěná plocha č.2 a 177 - částečně realizováno, nová se vymezují návrhové zastavěné plochy č.213 a 222; úprava zastavěného území dle skutečného stavu
L11	vypouští se návrhová zastavěná plocha č.15; úprava zastavěného území dle skutečného stavu
L12	vypouští se návrhová zastavěná plocha č.17
L13	vypouští se návrhová zastavěná plocha č.18
L14	vypouští se návrhová zastavěná plocha č.19; úprava zastavěného území dle skutečného stavu
L16	vypouští se návrhová zastavěná plocha č.1 - realizováno; nová se vymezuje návrhová zastavěná plocha č.214
L18	vypouští se návrhová zastavěná plocha č.24 - realizováno
L21	úprava zastavěného území dle skutečného stavu
L24	vypouští se návrhové zastavěné plochy č.181, 182, 188, 189; nová se vymezuje návrhová zastavěná plocha č.223
L26	vypouští se návrhová zastavěná plocha č.7; nová se vymezuje návrhová zastavěná plocha č.215
L27	vypouští se návrhové zastavěné plochy č.4 a 9; úprava zastavěného území dle skutečného stavu
L28	vypouští se návrhová zastavěná plocha č.10; nová se vymezuje návrhová zastavěná plocha č.216
L30	vypouští se návrhová zastavěná plocha č.11; nová se vymezuje návrhová zastavěná plocha č.217
L31	vypouští se návrhová zastavěná plocha č.11; nová se vymezuje návrhová zastavěná plocha č.218
L34	vypouští se návrhová zastavěná plocha č.13; nová se vymezuje návrhová zastavěná plocha č.219
L35	vypouští se návrhové zastavěné plochy č.14 a 180; úprava zastavěného území dle skutečného stavu
L37	vypouští se návrhová zastavěná plocha č.12; nová se vymezuje návrhová zastavěná plocha č.220
L38	vypouští se návrhová zastavěná plocha č.39 a 207
L40	vypouští se návrhová zastavěná plocha č.176; nová se vymezuje návrhová zastavěná plocha č.221
L41	vypouští se návrhové zastavěné plochy č.42 a 43; nová se vymezuje návrhová zastavěná plocha č.224
L42	úprava zastavěného území dle skutečného stavu
L43	úprava zastavěného území dle skutečného stavu
L44	úprava zastavěného území dle skutečného stavu
L45	úprava zastavěného území dle skutečného stavu
L46	úprava zastavěného území dle skutečného stavu
L47	úprava zastavěného území dle skutečného stavu
L48	úprava zastavěného území dle skutečného stavu
L49	úprava zastavěného území dle skutečného stavu
L50	úprava zastavěného území dle skutečného stavu
L51	úprava zastavěného území dle skutečného stavu
L52	úprava zastavěného území dle skutečného stavu
L53	vypouští se návrhová zastavěná plocha č.51; nová se vymezují návrhová zastavěná plocha č.225 a 227
L54	je vymezena nová plocha rezervy č.302
L56	nová se vymezuje návrhová zastavěná plocha č.226
L58	nová se vymezuje návrhová zastavěná plocha č.228
L60	nová se vymezují návrhové zastavěné plochy č.229, 230
	vypouští se plochy přestavby P1, P2, P3; nová jsou vymezeny plochy přestavby: P20, P25, P30, P32, P35, P36, P40, P46, P168, P187, P223, P229, P226, P227, P228
	změna tělesu; vymezení zastavěného území v celém řešeném území

L1 označení lokalit změny

lokality Změny

podoba měněných prvků lokalit Změny v účinném ÚP

LEGENDA

- řešené území
- parcelní kresba
- vnitřní kresba parcel
- zastavěné území k 5.12.2019
- zrušené hranice zastavěného území
- návrhové plochy - zastavitelné plochy
- návrhové plochy - změny v krajině
- územní rezervy
- plochy přestavby
- Dílčí návrhové plochy - s rozdílným způsobem využití
- zrušení

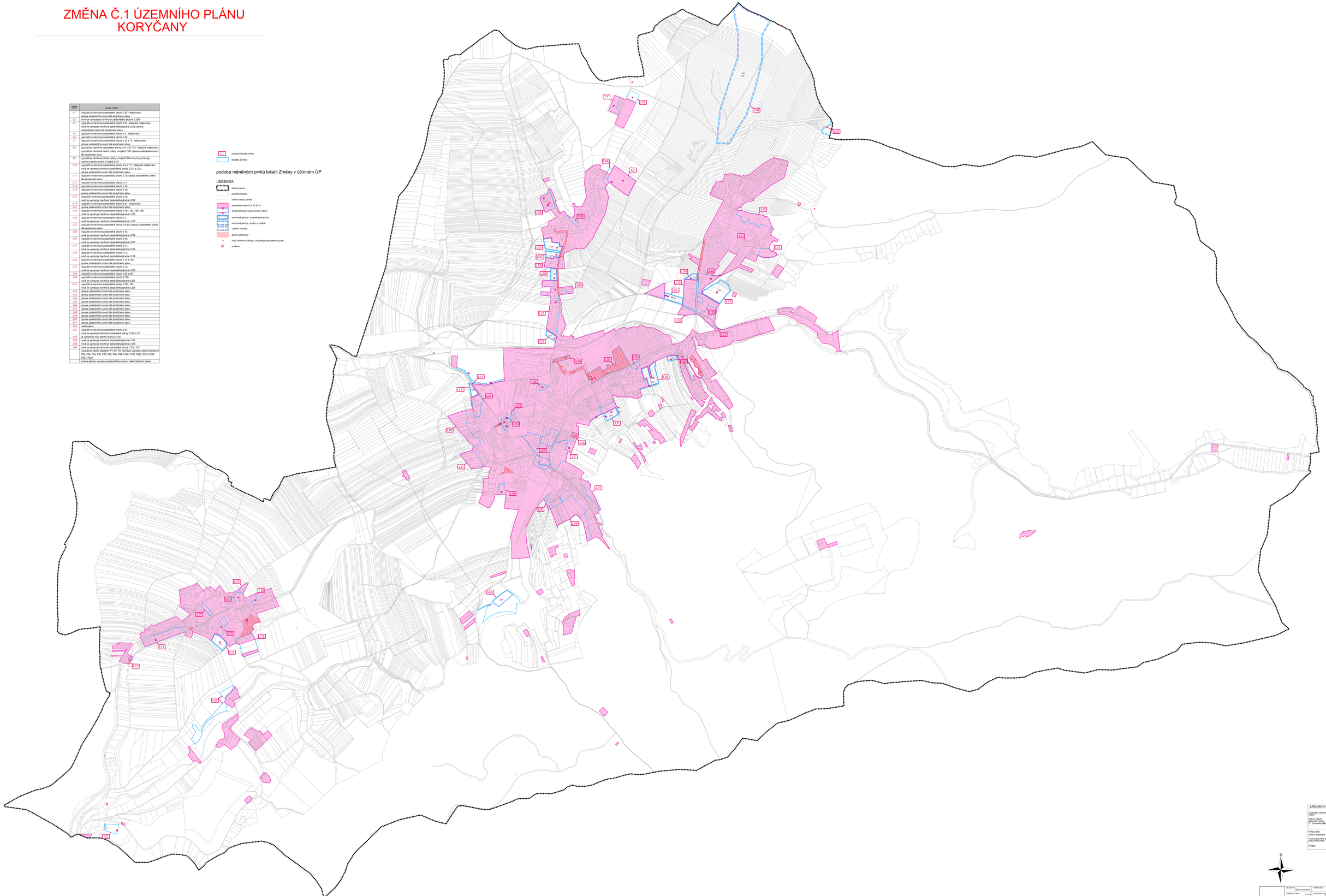

ZÁZNAM O ÚČINNOSTI		Otisk úředního razítka
Vydávající správní orgán:	Zastupitelstvo města Koryčany	
Datum nabytí účinnosti změny územního plánu:	19.06.2023	
Pořizovatel: Jméno a příjmení:	Městský úřad Kroměříž Ing.arch. Pavel Máselník	
Funkce oprávněné úřední osoby pořizovatele:	referent stavebního úřadu	Ing.arch. Pavel Máselník Vypracoval: Zodpovědný projektant: Ing.arch. Pavel Máselník Autorizace: č. 00 0408 - 02/1997
Poznámka:		

S

Příloha č.2

OBJEDNATEL: MĚSTO KORYČANY	ZHOTOVITEL: MĚSTSKÝ ÚŘAD KROMĚŘÍŽ	AKTÉ	ZAKLADATELSKÁ 1/1, 767 01 KROMĚŘÍŽ tel.: +420 573 331 111 www.kromeriz.cz
ZAKAZKOVÉ ČÍSLO: P 12/18	OPRÁVNĚNÁ PROJEKTANTKA: Ing.arch. Pavel Máselník, MB, MA PROJEKTOVÁNÍ		
ZMĚNA Č.1 ÚZEMNÍHO PLÁNU KORYČANY			
NÁZEV: VÝKRES ZÁKLADNÍHO ČLENĚNÍ ÚZEMÍ	MĚŘÍTKO: 1:5 000	DATUM: 4/2023	Č.P.: P2-1