ZMĚNA Č.1 ÚZEMNÍHO PLÁNU KORYČANY

číslo plochy nadřazeného územního celku		popis	výměra plochy celkem (ha)
1	BH	plocha hromadného bydlení	3,1533
3	BI	plocha individuálního bydlení	5,8326
6	BI	plocha individuálního bydlení	0,5631
20	OS	plocha smíšená obytná venkovská	1,4557
21	SO.3	plocha smíšená obytná venkovská	1,4557
22	SO.3	plocha smíšená obytná venkovská	0,6148
23	SO.3	plocha smíšená obytná venkovská	0,7373
25	OK	plocha občanského vybavení - komerční zařízení	0,2105
30	RH	plocha hromadné rekreace	0,3484
31	RH	plocha hromadné rekreace	0,2978
32	RI	plocha individuální rekreace	0,3484
33	RI	plocha individuální rekreace	0,3424
34	RI	plocha individuální rekreace	0,0840
35	RI	plocha individuální rekreace	0,2027
36	RI	plocha individuální rekreace	0,1127
37	RI	plocha individuální rekreace	0,1127
38	SO.3	plocha smíšená obytná venkovská	0,2285
42	VP	plocha pro průmyslovou výrobu a sklady	7,6198
43	VP	plocha pro průmyslovou výrobu a sklady	7,4321
46	SO.3	plocha smíšená obytná venkovská	0,7645
47	SO.3	plocha smíšená obytná venkovská	0,4857
48	RI	plocha individuální rekreace	0,0996
49	RI	plocha individuální rekreace	0,3604
50	RI	plocha individuální rekreace	0,3604
52	TE	plocha technické infrastruktury - energetika	6,4620
53	TE	plocha technické infrastruktury - energetika	0,2447
54	TE	plocha technické infrastruktury - energetika	21,4779
55	TE	plocha technické infrastruktury - energetika	0,0105
56	TE	plocha technické infrastruktury - energetika	8,0165
57	TE	plocha technické infrastruktury - energetika	0,1606
58	TE	plocha technické infrastruktury - energetika	0,1529
59	TE	plocha technické infrastruktury - energetika	6,3914
60	TE	plocha technické infrastruktury - energetika	0,1749
61	TE	plocha technické infrastruktury - energetika	21,0161
62	TE	plocha technické infrastruktury - energetika	0,1749
63	TE	plocha technické infrastruktury - energetika	20,7148
64	TE	plocha technické infrastruktury - energetika	0,4016
65	TE	plocha technické infrastruktury - energetika	6,4161
66	TE	plocha technické infrastruktury - energetika	0,0677
67	TE	plocha technické infrastruktury - energetika	0,0677
68	TE	plocha technické infrastruktury - energetika	0,0677
69	TE	plocha technické infrastruktury - energetika	0,2936
70	TE	plocha technické infrastruktury - energetika	0,5039
71	TE	plocha technické infrastruktury - energetika	0,5451
73	TE	plocha technické infrastruktury - energetika	0,6341
74	D	plocha dopravní infrastruktury	0,0473
75	D	plocha dopravní infrastruktury	0,1396
76	D	plocha dopravní infrastruktury	0,0296
77	TV	plocha technické infrastruktury - vodní hospodářství	0,1749
78	TV	plocha technické infrastruktury - vodní hospodářství	0,3860
79	TV	plocha technické infrastruktury - vodní hospodářství	0,0696
80	TV	plocha technické infrastruktury - vodní hospodářství	0,1749
81	TV	plocha technické infrastruktury - vodní hospodářství	0,0879
82	TV	plocha technické infrastruktury - vodní hospodářství	0,3793
83	TV	plocha technické infrastruktury - vodní hospodářství	0,8047
84	TV	plocha technické infrastruktury - vodní hospodářství	0,4506
85	P	plocha přírodní	0,5035
86	P	plocha přírodní	0,5292
87	P	plocha přírodní	0,5292
88	P	plocha přírodní	4,9906
89	P	plocha přírodní	0,9463
90	P	plocha přírodní	0,4611
91	P	plocha přírodní	0,7991
92	P	plocha přírodní	0,3525
93	P	plocha přírodní	1,0505
94	P	plocha přírodní	2,0851
95	P	plocha přírodní	0,4317
96	P	plocha přírodní	0,8148
97	P	plocha přírodní	0,6430
99	K	plocha trvalých zelení	0,0853
100	K	plocha trvalých zelení	0,1125
101	K	plocha trvalých zelení	0,0546
102	K	plocha trvalých zelení	0,2409
103	K	plocha trvalých zelení	0,4857
104	K	plocha trvalých zelení	0,5185
105	K	plocha trvalých zelení	0,1125
106	K	plocha trvalých zelení	0,1459
107	K	plocha trvalých zelení	0,1360
108	K	plocha trvalých zelení	0,0857
109	K	plocha trvalých zelení	0,2994
110	K	plocha trvalých zelení	0,5305
111	K	plocha trvalých zelení	0,9612
112	K	plocha trvalých zelení	0,1125
113	K	plocha trvalých zelení	0,8445
114	K	plocha trvalých zelení	0,2996
115	K	plocha trvalých zelení	0,7773
116	K	plocha trvalých zelení	0,5475
117	K	plocha trvalých zelení	0,1125
118	K	plocha trvalých zelení	0,1125
119	K	plocha trvalých zelení	0,3779
120	K	plocha trvalých zelení	0,6428
121	K	plocha trvalých zelení	0,1125
122	K	plocha trvalých zelení	0,1521
123	K	plocha trvalých zelení	0,4652
124	K	plocha trvalých zelení	0,3631
125	K	plocha trvalých zelení	0,5315
126	K	plocha trvalých zelení	0,7391
127	K	plocha trvalých zelení	1,7591
128	K	plocha trvalých zelení	0,8843
129	K	plocha trvalých zelení	0,7191
130	K	plocha trvalých zelení	0,3768
131	K	plocha trvalých zelení	1,1413
132	K	plocha trvalých zelení	1,4875
133	K	plocha trvalých zelení	0,2768
134	K	plocha trvalých zelení	0,2768
135	K	plocha trvalých zelení	0,3854
136	K	plocha trvalých zelení	0,2097
137	K	plocha trvalých zelení	0,5584
138	K	plocha trvalých zelení	0,3424
139	K	plocha trvalých zelení	0,3424
140	K	plocha trvalých zelení	0,2959
141	K	plocha trvalých zelení	0,4067
142	K	plocha trvalých zelení	0,1888
143	K	plocha trvalých zelení	0,6267
144	K	plocha trvalých zelení	0,1756
145	K	plocha trvalých zelení	0,1756
146	K	plocha trvalých zelení	1,1548
147	K	plocha trvalých zelení	0,2073
148	K	plocha trvalých zelení	0,9098
149	K	plocha trvalých zelení	0,3499
150	K	plocha trvalých zelení	0,5201
151	K	plocha trvalých zelení	0,6201
152	K	plocha trvalých zelení	0,7646
153	K	plocha trvalých zelení	0,4145
154	K	plocha trvalých zelení	1,0318
155	K	plocha trvalých zelení	0,5488
156	K	plocha trvalých zelení	0,0733
157	K	plocha trvalých zelení	0,0733
158	K	plocha trvalých zelení	0,3141
159	K	plocha trvalých zelení	0,5367
161	K	plocha trvalých zelení	0,2733
162	K	plocha trvalých zelení	0,8365
163	K	plocha trvalých zelení	0,5355
164	K	plocha trvalých zelení	0,5355
165	K	plocha trvalých zelení	0,5391
166	K	plocha trvalých zelení	0,4492
167	K	plocha trvalých zelení	0,4908
168	K	plocha trvalých zelení	0,0275
169	K	plocha trvalých zelení	0,2732
170	K	plocha trvalých zelení	0,5448
171	K	plocha trvalých zelení	0,5448
172	K	plocha trvalých zelení	0,2213
173	K	plocha trvalých zelení	0,0617
174	K	plocha trvalých zelení	0,0524
175	K	plocha trvalých zelení	0,3474
176	K	plocha trvalých zelení	0,3474
177	D	plocha silniční zeleně	0,2306
178	D	plocha silniční zeleně	0,3488
179	D	plocha dopravní infrastruktury	0,1327
180	D	plocha dopravní infrastruktury	0,8607
181	D	plocha dopravní infrastruktury	0,0558
182	K	plocha trvalých zelení	0,2202
183	K	plocha trvalých zelení	0,2202
184	K	plocha trvalých zelení	0,1503
185	TI	plocha technické infrastruktury	0,2238
186	RZ	plocha individuální rekreace - zahrádkářská osada	2,1155
187	K	plocha trvalých zelení	0,2404
188	K	plocha trvalých zelení	0,2404
189	TE	plocha technické infrastruktury - energetika	0,2099
190	K	plocha trvalých zelení	0,2740
191	K	plocha trvalých zelení	0,4098
192	K	plocha trvalých zelení	0,1457
193	K	plocha trvalých zelení	0,4654
194	TV	plocha technické infrastruktury - vodní hospodářství	0,0696
195	TV	plocha technické infrastruktury - vodní hospodářství	0,0964
196	TI	plocha technické infrastruktury	0,4214
197	BI	plocha individuálního bydlení	0,6723
198	P*	plocha veřejných prostranství	0,0524
199	BI	plocha individuálního bydlení	0,7572
200	BI	plocha individuálního bydlení	0,7572
201	BI	plocha individuálního bydlení	1,4768
202	SO.3	plocha smíšená obytná venkovská	0,8037
203	SO.3	plocha smíšená obytná venkovská	0,4020
204	SO.3	plocha smíšená obytná venkovská	0,4969
205	SO.3	plocha smíšená obytná venkovská	0,5490
206	SO.3	plocha smíšená obytná venkovská	0,9148
207	SO.3	plocha smíšená obytná venkovská	0,3428
208	SO.3	plocha smíšená obytná venkovská	2,3155
209	P*	plocha veřejných prostranství	0,3168
210	P*	plocha veřejných prostranství	0,1012
211	P*	plocha veřejných prostranství	0,4946
212	P*	plocha veřejných prostranství	0,4946
213	SO.2	plocha smíšená obytná městská	2,7847
214	TO.1	plocha pro nakládání s odpady	0,3455
215	SO.2	plocha smíšená obytná městská	0,2161
216	RI	plocha individuální rekreace	0,2035
217	RH	plocha hromadné rekreace	1,0344
218	OS	plocha smíšená obytná	0,5227
219	OS	plocha pro sekundární dopravu - rezerva	21,7227

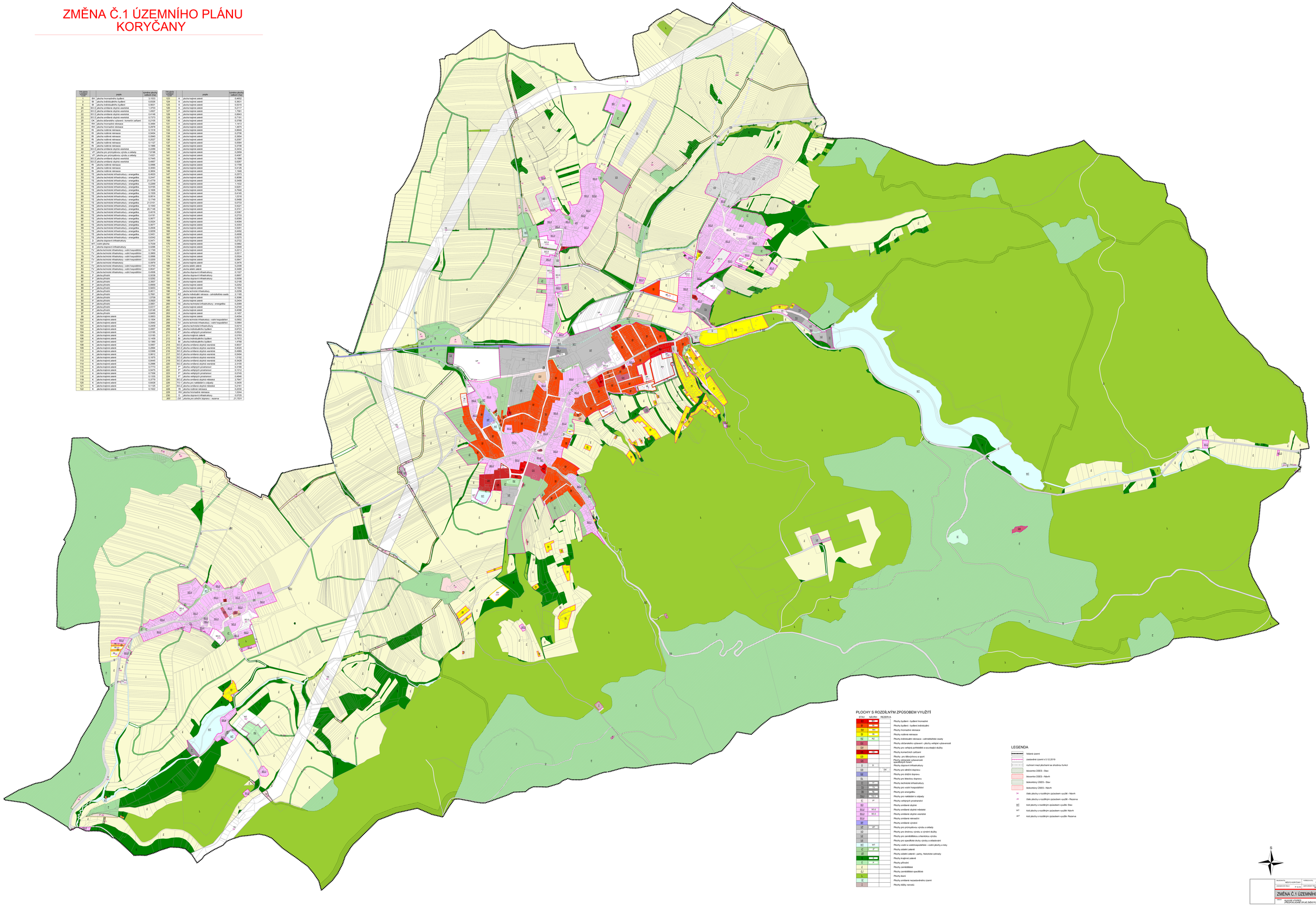

PLOCHY S ROZDÍLNÝM ZPŮSOBEM VYUŽITÍ

STAV	NÁVRH	REZERVA	
BH	BH		Plochy bydlení – bydlení hromadné
BI	BI		Plochy bydlení – bydlení individuální
RH	RH		Plochy hromadné rekreace
RI	RI		Plochy rodinné rekreace
RZ	RZ		Plochy individuální rekreace - zahrádkářské osady
OK			Plochy občanského vybavení - plochy veřejné vybavenosti
OM			Plochy pro veřejná prohlídková a související služby
OS	OS		Plochy komerčních zařízení
OV			Plochy pro tělovýchovu a sport
OX			Plochy občanské vybavenosti specifické povahy
D	D		Plochy dopravní infrastruktury
DS		DH	Plochy pro silniční dopravu
DZ			Plochy pro drážní dopravu
DL			Plochy pro leteckou dopravu
TI	TI		Plochy technické infrastruktury
TV	TV		Plochy pro vodní hospodářství
TE	TE		Plochy pro energetiku
TO	TO.1		Plochy pro nakládání s odpady
P	P*		Plochy veřejných prostranství
SO	SO.2		Plochy smíšené obytné
SO.2	SO.2		Plochy smíšené obytné městské
SO.3	SO.3		Plochy smíšené obytné venkovské
SO.4			Plochy smíšené rekreační
SV			Plochy smíšené výrobní
VP	VP		Plochy pro průmyslovou výrobu a sklady
VO			Plochy pro drobnou výrobu a výrobní služby
VZ			Plochy pro zemědělskou a lesnickou výrobu
VX			Plochy pro specifické druhy výroby a skladování
WT	WT		Plochy vodní a vodohospodářské – vodní plochy a toky
K	P*		Plochy veřejné zeleně
ZP			Plochy veřejné zeleně – parky, historické zahrady
K	K		Plochy krajinné zeleně
P	P		Plochy přírodní
Z			Plochy zemědělské
ZL1			Plochy zemědělské speciální
L			Plochy lesní
RC			Plochy smíšené nezastavěného území
X			Plochy těžby nerostů

LEGENDA

- hranice řešeného území
- zastavěné území k 5.12.2019
- rozhraní mezi plochami se shodnou funkcí
- ochranné pásmo letiště - Stav
- ochranné pásmo letiště - Návrh
- ochranné pásmo vodního zdroje - Stav
- ochranné pásmo vodního zdroje - Návrh
- ochranné pásmo vodního zdroje - Rezerva
- 34 číslo plochy s rozdílným způsobem využití - Návrh
- 34 číslo plochy s rozdílným způsobem využití - Rezerva
- WT kód plochy s rozdílným způsobem využití- Stav
- WT kód plochy s rozdílným způsobem využití- Návrh
- WT kód plochy s rozdílným způsobem využití- Rezerva

S

Příloha č.6

OBJEDNATEL: MĚSTO KORYČANY	POŘIZOVATEL: MĚSTSKÝ ÚŘAD KORYČANY	AKTÉ	Ateliér komplexní tvorby prostředí s.r.o. Tř. Svobody 1, 779 00 Olomouc tel.: 585 224 111 www.akte.cz
ZODPOVĚDNÝ ÚŘAD: P 10 MR	OBSTARAVATEL: MĚSTO KORYČANY, NÁM. MILIČE OKŠÁNOVÉ		
ZMĚNA Č.1 ÚZEMNÍHO PLÁNU KORYČANY			ODOV-VÝKRES
VÝKRES: SLOŽENÉ VÝKRESY (PŘEDPIS/LIMITY/ÚPLNÉ ZNĚNÍ PO VYDÁNÍ ZMĚNY Č.1)		MĚŘÍTKO: 1 : 5000	DATUM: 04/21	Př4-2-2