

ZMĚNA Č.2 ÚZEMNÍHO PLÁNU ROŠTÍN

číslo	popis změny
L1	
L2	nově se vymezují náhrové zastavěné plochy č.75
L3	vypouští se náhrové zastavěné plochy č.2 - částečně realizováno, úprava zastavěného území do stávajícího stavu;
L4	vypouští se náhrové zastavěné plochy č.29 - částečně realizováno, úprava zastavěného území do stávajícího stavu;
L5	vypouští se náhrové zastavěné plochy č.3 - částečně realizováno, nově se vymezují náhrové zastavěné plochy č.76 a 77; úprava zastavěného území do stávajícího stavu;
L6	vypouští se náhrové zastavěné plochy č.73, 74 - realizováno, úprava zastavěného území do stávajícího stavu;
L7	vypouští se plochy změn v krajích č.6, 10, 16, 22, 26, 36, 37, 44, 45, 49, 50, 56, 57 a nově se vymezují jako plochy změn v krajích č.70, 73, 80, 81, 82; vypouští se náhrové zastavěné plochy č.68 a nově se vymezují jako náhrové zastavěné plochy č.91;
L8	vypouští se plochy změn v krajích č.14, 27, 38, 40, 51, 55, 58, 62 a nově se vymezují jako plochy změn v krajích č.83-85;
L9	nulí se plochy přestavby PŘESTAVBA_1, PŘESTAVBA_2 a nově se do rozvahy vyznačí jako plochy přestavby PŘ1, PŘ2;
L10	změna datumu vyznačení zastavěného území v celém hlášeném území

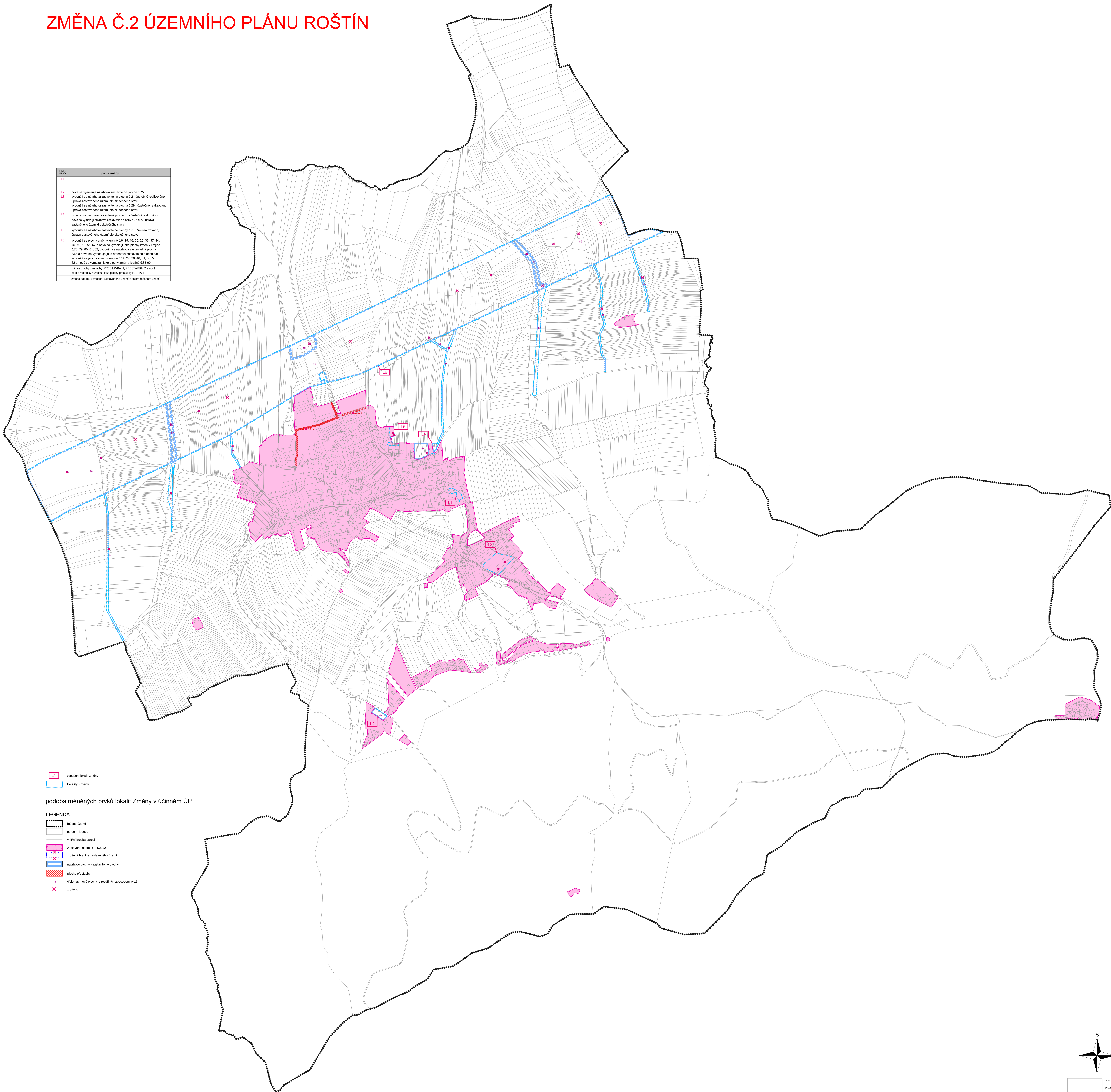

- L1 označení lokaltí změny
- lokality Změny

podoba měněných prvků lokalit Změny v účinném ÚP

- LEGENDA**
- říční území
 - parcelní kresba
 - vnitřní kresba parcel
 - zastavěné území k 1.1.2022
 - změněná hranice zastavěného území
 - náhrové plochy - zastavěné plochy
 - plochy vřezávky
 - úzké náhrové plochy s rozdílným způsobem využití
 - X změna

ZÁZNAM O ÚČINNOSTI		Období účinnosti:
Vypracoval:	Ing. Petr Štěpánek	12.07.2023
Upraveno a přehled:	Mgr. Petr Štěpánek	
Podrobnosti:	Mgr. Petr Štěpánek	
Projevy:	Mgr. Petr Štěpánek	

